

# ejecutiva autonómica

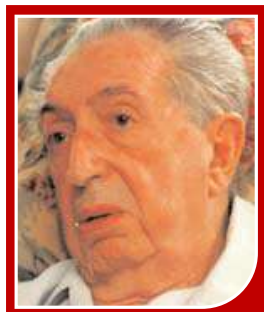

**PRESIDENTE**  
RAFAEL FERNÁNDEZ ÁLVAREZ



**S. GENERAL**  
JAVIER FERNÁNDEZ FERNÁNDEZ



**S. ORGANIZACIÓN  
Y COORDINACIÓN**  
JESÚS GUTIÉRREZ GARCÍA



**S. DE POLÍTICA MUNICIPAL**  
ADRIANA LASTRA FERNÁNDEZ



**S. DE ADMINISTRACIÓN**  
JOSÉ LUIS FERNÁNDEZ BOTAMINO



**S. DE DESARROLLO  
SOCIOECONÓMICO Y PROGRAMAS**  
MARÍA LUISA CARCEDO ROCES



**S. DE EDUCACIÓN Y CULTURA**  
ALFONSO REY LÓPEZ



**S. DE BIENESTAR SOCIAL**  
LOURDES CALLEJA CASTAÑO



**S. DE IGUALDAD**  
CARMEN SANJURJO GONZÁLEZ



**S. DE MOVIMIENTOS SOCIALES, ONG's  
Y POLÍTICAS MIGRATORIAS**  
GUILLERMO MARTÍNEZ SUÁREZ



**S. DE FORMACIÓN Y NUEVAS  
TECNOLOGÍAS**  
ANA JOSÉ NICOLÁS RODRÍGUEZ



**S. DE MEDIO AMBIENTE Y POLÍTICA**  
MARÍA FERNÁNDEZ ÁLVAREZ

## vocalías



GRACIANO  
TORRE  
GONZÁLEZ



JOSÉ ÁNGEL  
FERNÁNDEZ  
VILLA



ANA  
CONCEJO  
VÁZQUEZ



ADRIÁN  
BARBÓN  
RODRÍGUEZ



PALOMA  
SAINZ  
LÓPEZ



MARÍA VERENA  
PRENDES  
GARCÍA



JAVIER  
RODRÍGUEZ  
MORÁN



JOSÉ MARÍA  
PÉREZ  
LÓPEZ



MARÍA FLORINDA  
MENÉNDEZ  
ÁLVAREZ



JOSÉ LUIS  
VILLVERDE  
AMIEVA



ANA ROSA  
MIGOYA  
DIEGO



NATALIA  
GONZÁLEZ  
MENÉNDEZ



FRANCISCO ANTONIO  
BLANCO  
ÁNGEL



ALEJANDRO  
REIMÓNDEZ  
CANTERO



CECILIA  
PÉREZ  
SÁNCHEZ



JOSÉ RAMÓN  
FEITO  
LORENCES

## miembros natos



ROSA MARÍA  
CAÑIZARES  
CABEZAS



MARIO EFRÉN  
GARCÍA  
VILLAR



DIANA  
GONZÁLEZ  
FERNÁNDEZ



FERNANDO  
ALONSO  
CORDERO



VICENTE  
ÁLVAREZ  
ARECES



FERNANDO  
LASTRA  
VALDÉS



NINO  
TORRE  
CANTO